

**LINEA 104 SALUZZO - PAESANA****PAESANA: modifica di percorso in occasione di manifestazione**





# FERMATA SOPPRESSA

In occasione di manifestazione a Paesana, si comunica che

**dalle ore 08:00 alle ore 20:00 di Sabato 12 Agosto 2023**

le corse della linea in titolo transiteranno sulla Circonvallazione, anziché nel centro di Paesana.

Verranno pertanto **SOPRESSE** le fermate di:

-  **PIAZZA BIGLIA**
-  **SCUOLE**
-  **ALA CENTRO**
-  **VIA PO**
-  **VIA CRISSOLO**

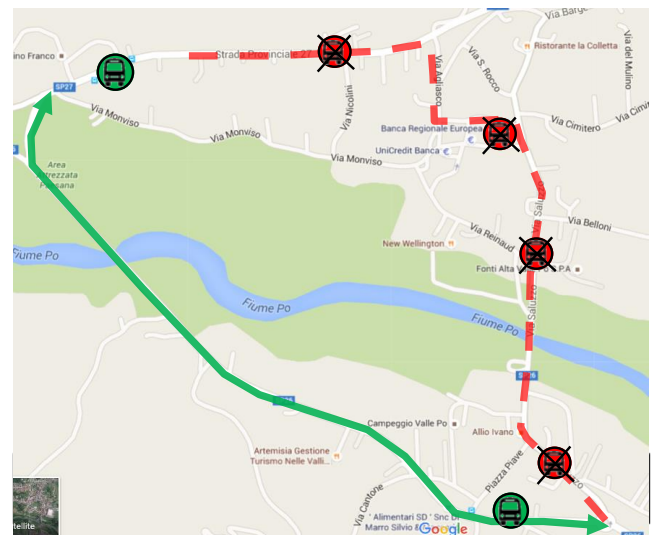
Viene **ISTITUITA** una fermata provvisoria in entrambi i sensi di marcia sulla circonvallazione:

-  **VIA PIAN CROESIO ALL'ANGOLO DI VIA PRATOGUGLIELMO**